



รายงานผลการใช้จ่ายงบประมาณ ประจำปีงบประมาณ พ.ศ.2565

ณ สิ้นไตรมาส 1
(1 ตุลาคม 2564 - 31 ธันวาคม 2564)





รายงานผลการใช้จ่ายงบประมาณ
ประจำปีงบประมาณ พ.ศ.2565 ณ สิ้นไตรมาสที่ 1
(ตั้งแต่วันที่ 1 ตุลาคม 2564 – 31 ธันวาคม 2564)
มหาวิทยาลัยราชภัฏจันทรเกษม

เอกสารประกอบการประชุม
คณะกรรมการบริหารมหาวิทยาลัยราชภัฏจันทรเกษม ครั้งที่ 3/2565
วันอังคารที่ 8 กุมภาพันธ์ 2565 เวลา 13.30 น. เป็นต้นไป
ณ ห้องประชุมพิมานจันทร์ 1 ชั้น 12 อาคารสำนักงานอธิการบดี
มหาวิทยาลัยราชภัฏจันทรเกษม

สารบัญ

	หน้า
บทสรุปสำหรับผู้บริหาร	ก
1. ผลการใช้จ่ายงบประมาณรายจ่าย จำแนกตามแหล่งเงิน	1
2. ผลการใช้ไปงบประมาณ จำแนกตามประเภทรายจ่าย	2
3. ผลการใช้จ่ายงบประมาณ จำแนกตามหน่วยงาน	5
4. สรุบบประมาณกันหลือมปี ประจำปีงบประมาณ พ.ศ.2564	8

บทสรุปผู้บริหาร

มหาวิทยาลัยราชภัฏจันทรเกษม โดยกองนโยบายและแผน ดำเนินการเร่งรัดติดตามผลการใช้จ่ายงบประมาณประจำปีงบประมาณ พ.ศ.2565 ในภาพรวมของมหาวิทยาลัย ประกอบด้วย คณะ สำนัก สถาบัน และหน่วยงานในสังกัดมหาวิทยาลัย จำนวน 26 หน่วยงาน ซึ่งกองนโยบายและแผนได้ดำเนินการรวบรวมผลการใช้จ่ายงบประมาณ สรุปเป็นรายงานผลใช้จ่ายงบประมาณ ประจำปีงบประมาณ พ.ศ.2565 ณ สิ้นไตรมาสที่ 1

โดยเป้าหมายการเบิกจ่ายงบประมาณรายจ่ายภาพรวมสะสม รายจ่ายประจำสะสม และรายจ่ายลงทุนสะสม จำแนกเป็นรายไตรมาส ดังนี้

ไตรมาส	ภาพรวม		รายจ่ายประจำ		รายจ่ายลงทุน	
	รายไตรมาส	สะสม (%)	รายไตรมาส	สะสม (%)	รายไตรมาส	สะสม (%)
1	23.00	23.00	28.00	28.00	8.00	8.00
2	31.00	54.00	30.00	58.00	32.00	40.00
3	23.00	77.00	22.00	80.00	25.00	65.00
4	23.00	100.00	20.00	100.00	35.00	100.00

1. ผลการใช้จ่ายงบประมาณ จำแนกตามแหล่งเงิน

งบประมาณรวมทั้งสิ้น จำนวน 606,456,500.00 บาท ณ สิ้นไตรมาสที่ 1 มีการเบิกจ่าย จำนวน 107,531,674.68 บาท คิดเป็นร้อยละ 17.73 ต่ำกว่าเป้าหมายร้อยละ 5.27 (เป้าหมายกำหนด ร้อยละ 23.00) และคงเหลือ จำนวน 498,924,825.32 บาท คิดเป็นร้อยละ 82.27 จำแนกตามแหล่งเงินดังนี้

งบประมาณแผ่นดิน จัดสรรงบประมาณ จำนวน 443,458,200.00 บาท มีการเบิกจ่าย จำนวน 79,630,161.82 บาท คิดเป็นร้อยละ 17.96 ต่ำกว่าเป้าหมายร้อยละ 5.04 (เป้าหมายกำหนด ร้อยละ 23.00) และคงเหลือ จำนวน 363,828,038.18 บาท คิดเป็นร้อยละ 82.04

งบประมาณรายได้ จัดสรรงบประมาณจำนวน 162,998,300.00 บาท มีการเบิกจ่าย จำนวน 27,901,512.86 บาท คิดเป็นร้อยละ 17.12 ต่ำกว่าเป้าหมายร้อยละ 5.88 (เป้าหมายกำหนด ร้อยละ 23.00) และคงเหลือ จำนวน 135,096,787.14 บาท คิดเป็นร้อยละ 82.88 ดังนี้

ตารางที่ 1 ผลการเบิกจ่ายงบประมาณ จำแนกตามแหล่งเงิน

หน่วย : บาท

แหล่งเงิน	ผลการเบิกจ่ายงบประมาณ				
	จัดสรร	เบิกจ่าย	ร้อยละ	คงเหลือ	ร้อยละ
ภาพรวม	606,456,500.00	107,531,674.68	17.73	498,924,825.32	82.27
1.งบประมาณแผ่นดิน	443,458,200.00	79,630,161.82	17.96	363,828,038.18	82.04
2. งบประมาณเงินรายได้	162,998,300.00	27,901,512.86	17.12	135,096,787.14	82.88

เปรียบเทียบเป้าหมายและผลการเบิกจ่ายงบประมาณ ณ สิ้นไตรมาสที่ 1 จำแนกตามแหล่งเงิน

แหล่งเงิน	เป้าหมาย	ผล	ต่ำกว่าเป้าหมาย
ภาพรวม	23.00	17.73	(5.27)
1.งบประมาณแผ่นดิน	23.00	17.96	(5.04)
2. งบประมาณเงินรายได้	23.00	17.12	(5.88)

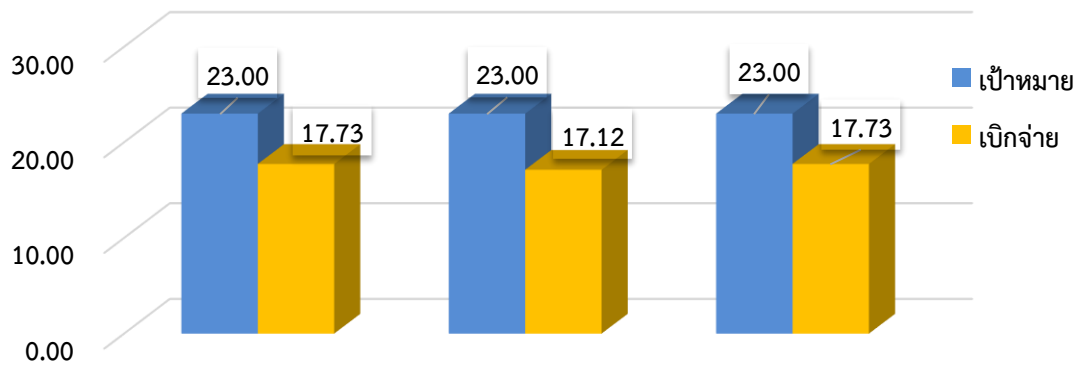

ภาพรวม	งบประมาณแผ่นดิน	งบประมาณเงินรายได้
ต่ำกว่าเป้าหมาย 5.27	ต่ำกว่าเป้าหมาย 5.04	ต่ำกว่าเป้าหมาย 5.88

2. ผลการใช้จ่ายงบประมาณ จำแนกตามประเภทรายจ่าย

2.1 ผลการใช้จ่ายงบประมาณภาพรวม

- รายจ่ายประจำรวมทั้งสิ้น จำนวน 487,879,297.00 บาท มีการเบิกจ่าย จำนวน 106,814,634.98 บาท คิดเป็นร้อยละ 21.89 ต่ำกว่าเป้าหมายร้อยละ 6.11 (เป้าหมายกำหนดร้อยละ 28.00) และคงเหลือจำนวน 498,924,825.32 บาท คิดเป็น ร้อยละ 82.27

- รายจ่ายลงทุนรวมทั้งสิ้น จำนวน 118,577,203.00 บาท มีการเบิกจ่าย 717,039.70 บาท คิดเป็นร้อยละ 0.60 ต่ำกว่าเป้าหมายร้อยละ 7.40 (เป้าหมายกำหนดร้อยละ 8.00) และคงเหลือ จำนวน 117,860,163.30 บาท คิดเป็นร้อยละ 99.40

ตารางที่ 2 ผลการใช้จ่ายงบประมาณภาพรวม จำแนกตามประเภทรายจ่าย

หน่วย : บาท

ประเภท	ผลการเบิกจ่ายงบประมาณ				
	จัดสรร	เบิกจ่าย	ร้อยละ	คงเหลือ	ร้อยละ
ภาพรวม	606,456,500.00	107,531,674.68	17.73	498,924,825.32	82.27
1. รายจ่ายประจำ	487,879,297.00	106,814,634.98	21.89	498,924,825.32	82.27
2. รายจ่ายลงทุน	118,577,203.00	717,039.70	0.60	117,860,163.30	99.40

เปรียบเทียบเป้าหมายและผลการเบิกจ่ายงบประมาณ ณ สิ้นไตรมาสที่ 1 จำแนกตามแหล่งเงิน

ประเภท	เป้าหมาย	ผล	ต่ำกว่าเป้าหมาย
ภาพรวม	23.00	17.73	(5.27)
1. รายจ่ายประจำ	28.00	21.89	(6.11)
2. รายจ่ายลงทุน	8.00	0.60	(7.40)

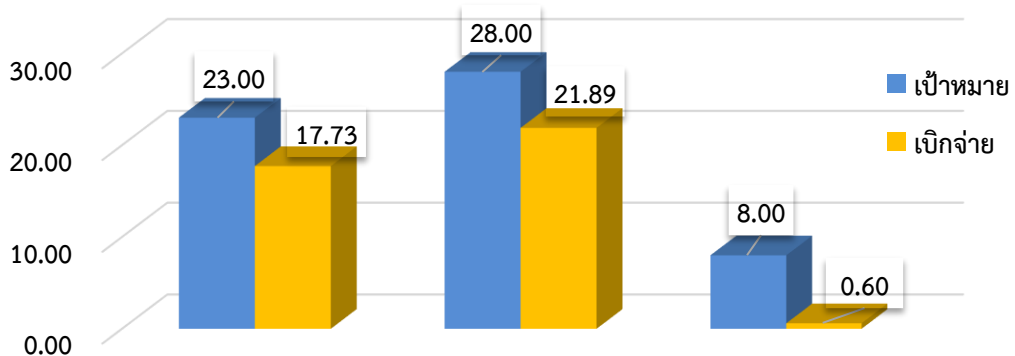

ภาพรวม	รายจ่ายประจำ	รายจ่ายลงทุน
ต่ำกว่าเป้าหมาย 5.27	ต่ำกว่าเป้าหมาย 6.11	ต่ำกว่าเป้าหมาย 7.40

2.2 ผลการใช้จ่ายงบประมาณแผ่นดิน

- รายจ่ายประจำรวมทั้งสิ้น จำนวน 325,085,000.00 บาท มีการเบิกจ่าย จำนวน 79,017,362.12 บาท คิดเป็นร้อยละ 24.31 ต่ำกว่าเป้าหมายร้อยละ 3.69 (เป้าหมายกำหนดร้อยละ 28.00) และคงเหลือ จำนวน 246,067,637.88 บาท คิดเป็น ร้อยละ 75.69

- รายจ่ายลงทุนรวมทั้งสิ้น จำนวน 118,373,200.00 บาท มีการเบิกจ่าย จำนวน 612,799.70 บาท คิดเป็นร้อยละ 0.52 ต่ำกว่าเป้าหมายร้อยละ 7.48 (เป้าหมายกำหนดร้อยละ 8.00) และคงเหลือ จำนวน 117,760,400.30 บาท คิดเป็นร้อยละ 99.48

ตารางที่ 3 ผลการเบิกจ่ายงบประมาณแผ่นดิน จำแนกตามประเภทรายจ่าย

หน่วย : บาท

ประเภท	ผลการเบิกจ่ายงบประมาณ				
	จัดสรร	เบิกจ่าย	ร้อยละ	คงเหลือ	ร้อยละ
ภาพรวม	443,458,200.00	79,630,161.82	17.96	363,828,038.18	82.04
1. รายจ่ายประจำ	325,085,000.00	79,017,362.12	24.31	246,067,637.88	75.69
2. รายจ่ายลงทุน	118,373,200.00	612,799.70	0.52	117,760,400.30	99.48

เปรียบเทียบเป้าหมายและผลการเบิกจ่ายงบประมาณ ณ สิ้นไตรมาสที่ 1 จำแนกตามแหล่งเงิน

ประเภท	เป้าหมาย	ผล	ต่ำกว่าเป้าหมาย
ภาพรวม	23.00	17.96	(5.04)
1. รายจ่ายประจำ	28.00	24.31	(3.69)
2. รายจ่ายลงทุน	8.00	0.52	(7.48)

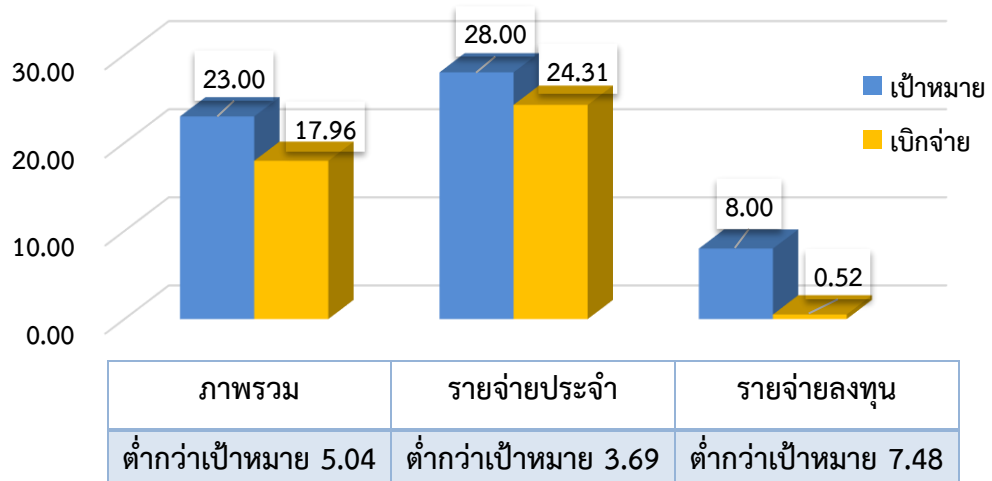

2.3 ผลการใช้จ่ายงบประมาณเงินรายได้

- รายจ่ายประจำรวมทั้งสิ้น จำนวน 162,794,297.00 บาท มีการเบิกจ่าย จำนวน 27,797,272.86 บาท คิดเป็นร้อยละ 17.08 ต่ำกว่าเป้าหมายร้อยละ 5.88 (เป้าหมายกำหนดร้อยละ 28.00) และคงเหลือ จำนวน 134,997,024.14 บาท คิดเป็น ร้อยละ 82.92

- รายจ่ายลงทุนรวมทั้งสิ้น จำนวน 204,003.00 บาท มีการเบิกจ่าย จำนวน 104,240.00 บาท คิดเป็นร้อยละ 51.10 สูงกว่าเป้าหมายร้อยละ 43.10 (เป้าหมายกำหนดร้อยละ 28.00) และคงเหลือ จำนวน 99,763.00 บาท คิดเป็นร้อยละ 48.90

ตารางที่ 4 ผลการเบิกจ่ายงบประมาณเงินรายได้ จำแนกตามประเภทรายจ่าย

หน่วย : บาท

ประเภท	ผลการเบิกจ่ายงบประมาณ				
	จัดสรร	ใช้ไป	ร้อยละ	คงเหลือ	ร้อยละ
ภาพรวม	162,998,300.00	27,901,512.86	17.12	135,096,787.14	82.88
1. รายจ่ายประจำ	162,794,297.00	27,797,272.86	17.08	134,997,024.14	82.92
2. รายจ่ายลงทุน	204,003.00	104,240.00	51.10	99,763.00	48.90

เปรียบเทียบเป้าหมายและผลการเบิกจ่ายงบประมาณ ณ สิ้นไตรมาสที่ 1 จำแนกตามแหล่งเงิน

ประเภท	เป้าหมาย	ผล	สูง/ต่ำกว่าเป้าหมาย
ภาพรวม	23.00	17.12	(5.88)
1. รายจ่ายประจำ	28.00	17.08	(10.92)
2. รายจ่ายลงทุน	8.00	51.10	43.10

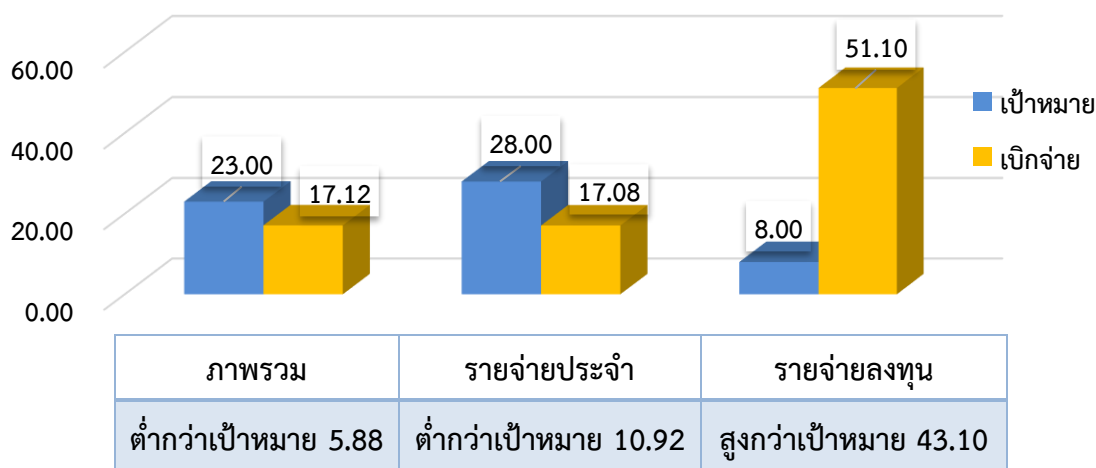

ภาพรวม	รายจ่ายประจำ	รายจ่ายลงทุน
ต่ำกว่าเป้าหมาย 5.88	ต่ำกว่าเป้าหมาย 10.92	สูงกว่าเป้าหมาย 43.10

รายงานผลการใช้จ่ายงบประมาณ ประจำปีงบประมาณ พ.ศ. 2565
ณ สิ้นไตรมาสที่ 1 (ตั้งแต่วันที่ 1 ตุลาคม 2564 – 31 ธันวาคม 2564)
มหาวิทยาลัยราชภัฏจันทรเกษม

มหาวิทยาลัยราชภัฏจันทรเกษม โดยกองนโยบายและแผน ดำเนินการเร่งรัดติดตามผลการใช้จ่ายงบประมาณประจำปีงบประมาณ พ.ศ.2565 ในภาพรวมของมหาวิทยาลัย ประกอบด้วย คณะ สำนัก สถาบัน และหน่วยงานในสังกัดมหาวิทยาลัย จำนวน 26 หน่วยงาน ซึ่งกองนโยบายและแผน ได้ดำเนินการรวบรวมผลการใช้จ่ายงบประมาณ สรุปเป็นรายงานผลการใช้จ่ายงบประมาณ ประจำปีงบประมาณ พ.ศ.2565 ณ สิ้นไตรมาสที่ 1 เปรียบเทียบกับเป้าหมายการเบิกจ่ายงบประมาณที่รัฐบาลกำหนด โดยเป้าหมายการเบิกจ่ายงบประมาณรายจ่าย ภาพรวมสะสม รายจ่ายประจำสะสม และรายจ่ายลงทุนสะสมจำแนกเป็นรายไตรมาส ดังนี้

ไตรมาส	ภาพรวม		รายจ่ายประจำ		รายจ่ายลงทุน	
	รายไตรมาส	สะสม (%)	รายไตรมาส	สะสม (%)	รายไตรมาส	สะสม (%)
1	23.00	23.00	28.00	28.00	8.00	8.00
2	31.00	54.00	30.00	58.00	32.00	40.00
3	23.00	77.00	22.00	80.00	25.00	65.00
4	23.00	100.00	20.00	100.00	35.00	100.00

1. ผลการใช้จ่ายงบประมาณ จำแนกตามแหล่งเงิน

งบประมาณรวมทั้งสิ้น จำนวน 606,456,500.00 บาท ณ สิ้นไตรมาสที่ 1 มีการเบิกจ่าย จำนวน 107,531,674.68 บาท คิดเป็นร้อยละ 17.73 ต่ำกว่าเป้าหมายร้อยละ 5.27 (เป้าหมายกำหนด ร้อยละ 23.00) และคงเหลือ จำนวน 498,924,825.32 บาท คิดเป็นร้อยละ 82.27 จำแนกตามแหล่งเงินดังนี้

งบประมาณแผ่นดิน จัดสรรงบประมาณ จำนวน 443,458,200.00 บาท มีการเบิกจ่าย จำนวน 79,630,161.82 บาท คิดเป็นร้อยละ 17.96 ต่ำกว่าเป้าหมายร้อยละ 5.04 (เป้าหมายกำหนด ร้อยละ 23.00) และคงเหลือ จำนวน 363,828,038.18 บาท คิดเป็นร้อยละ 82.04

งบประมาณรายได้ จัดสรรงบประมาณจำนวน 162,998,300.00 บาท มีการเบิกจ่าย จำนวน 27,901,512.86 บาท คิดเป็นร้อยละ 17.12 ต่ำกว่าเป้าหมายร้อยละ 5.88 (เป้าหมายกำหนด ร้อยละ 23.00) และคงเหลือ จำนวน 135,096,787.14 บาท คิดเป็นร้อยละ 82.88 ดังนี้

ตารางที่ 1 ผลการเบิกจ่ายงบประมาณ จำแนกตามแหล่งเงิน

หน่วย : บาท

แหล่งเงิน	ผลการเบิกจ่ายงบประมาณ				
	จัดสรร	เบิกจ่าย	ร้อยละ	คงเหลือ	ร้อยละ
ภาพรวม	606,456,500.00	107,531,674.68	17.73	498,924,825.32	82.27
1. งบประมาณแผ่นดิน	443,458,200.00	79,630,161.82	17.96	363,828,038.18	82.04
2. งบประมาณเงินรายได้	162,998,300.00	27,901,512.86	17.12	135,096,787.14	82.88

เปรียบเทียบเป้าหมายและผลการเบิกจ่ายงบประมาณ ณ สิ้นไตรมาสที่ 1 จำแนกตามแหล่งเงิน

แหล่งเงิน	เป้าหมาย	ผล	ต่ำกว่าเป้าหมาย
ภาพรวม	23.00	17.73	(5.27)
1. งบประมาณแผ่นดิน	23.00	17.96	(5.04)
2. งบประมาณเงินรายได้	23.00	17.12	(5.88)

2. ผลการใช้จ่ายงบประมาณ จำแนกตามประเภทรายจ่าย

2.1 ผลการใช้จ่ายงบประมาณภาพรวม

- รายจ่ายประจำรวมทั้งสิ้น จำนวน 487,879,297.00 บาท มีการเบิกจ่าย จำนวน 106,814,634.98 บาท คิดเป็นร้อยละ 21.89 ต่ำกว่าเป้าหมายร้อยละ 6.11 (เป้าหมายกำหนดร้อยละ 28.00) และคงเหลือจำนวน 498,924,825.32 บาท คิดเป็น ร้อยละ 82.27

- รายจ่ายลงทุนรวมทั้งสิ้น จำนวน 118,577,203.00 บาท มีการเบิกจ่าย 717,039.70 บาท คิดเป็นร้อยละ 0.60 ต่ำกว่าเป้าหมายร้อยละ 7.40 (เป้าหมายกำหนดร้อยละ 8.00) และคงเหลือ จำนวน 117,860,163.30 บาท คิดเป็นร้อยละ 99.40

ตารางที่ 2 ผลการใช้จ่ายงบประมาณภาพรวม จำแนกตามประเภทรายจ่าย

หน่วย : บาท

ประเภท	ผลการเบิกจ่ายงบประมาณ				
	จัดสรร	เบิกจ่าย	ร้อยละ	คงเหลือ	ร้อยละ
ภาพรวม	606,456,500.00	107,531,674.68	17.73	498,924,825.32	82.27
1. รายจ่ายประจำ	487,879,297.00	106,814,634.98	21.89	498,924,825.32	82.27
2. รายจ่ายลงทุน	118,577,203.00	717,039.70	0.60	117,860,163.30	99.40

เปรียบเทียบเป้าหมายและผลการเบิกจ่ายงบประมาณ ณ สิ้นไตรมาสที่ 1 จำแนกตามแหล่งเงิน

ประเภท	เป้าหมาย	ผล	ต่ำกว่าเป้าหมาย
ภาพรวม	23.00	17.73	(5.27)
1. รายจ่ายประจำ	28.00	21.89	(6.11)
2. รายจ่ายลงทุน	8.00	0.60	(7.40)

2.2 ผลการใช้จ่ายงบประมาณแผ่นดิน

- รายจ่ายประจำรวมทั้งสิ้น จำนวน 325,085,000.00 บาท มีการเบิกจ่าย จำนวน 79,017,362.12 บาท คิดเป็นร้อยละ 24.31 ต่ำกว่าเป้าหมายร้อยละ 3.69 (เป้าหมายกำหนดร้อยละ 28.00) และคงเหลือ จำนวน 246,067,637.88 บาท คิดเป็น ร้อยละ 75.69

- รายจ่ายลงทุนรวมทั้งสิ้น จำนวน 118,373,200.00 บาท มีการเบิกจ่าย จำนวน 612,799.70 บาท คิดเป็นร้อยละ 0.52 ต่ำกว่าเป้าหมายร้อยละ 7.48 (เป้าหมายกำหนดร้อยละ 8.00) และคงเหลือ จำนวน 117,760,400.30 บาท คิดเป็นร้อยละ 99.48

ตารางที่ 3 ผลการเบิกจ่ายงบประมาณแผ่นดิน จำแนกตามประเภทรายจ่าย

หน่วย : บาท

ประเภท	ผลการเบิกจ่ายงบประมาณ				
	จัดสรร	เบิกจ่าย	ร้อยละ	คงเหลือ	ร้อยละ
ภาพรวม	443,458,200.00	79,630,161.82	17.96	363,828,038.18	82.04
1. รายจ่ายประจำ	325,085,000.00	79,017,362.12	24.31	246,067,637.88	75.69
2. รายจ่ายลงทุน	118,373,200.00	612,799.70	0.52	117,760,400.30	99.48

เปรียบเทียบเป้าหมายและผลการเบิกจ่ายงบประมาณ ณ สิ้นไตรมาสที่ 1 จำแนกตามแหล่งเงิน

ประเภท	เป้าหมาย	ผล	ต่ำกว่าเป้าหมาย
ภาพรวม	23.00	17.96	(5.04)
1. รายจ่ายประจำ	28.00	24.31	(3.69)
2. รายจ่ายลงทุน	8.00	0.52	(7.48)

2.3 ผลการใช้จ่ายงบประมาณเงินรายได้

- รายจ่ายประจำรวมทั้งสิ้น จำนวน 162,794,297.00 บาท มีการเบิกจ่าย จำนวน 27,797,272.86 บาท คิดเป็นร้อยละ 17.08 ต่ำกว่าเป้าหมายร้อยละ 5.88 (เป้าหมายกำหนดร้อยละ 28.00) และคงเหลือ จำนวน 134,997,024.14 บาท คิดเป็นร้อยละ 82.92

- รายจ่ายลงทุนรวมทั้งสิ้น จำนวน 204,003.00 บาท มีการเบิกจ่าย จำนวน 104,240.00 บาท คิดเป็นร้อยละ 51.10 สูงกว่าเป้าหมายร้อยละ 43.10 (เป้าหมายกำหนดร้อยละ 28.00) และคงเหลือ จำนวน 99,763.00 บาท คิดเป็นร้อยละ 48.90

ตารางที่ 4 ผลการเบิกจ่ายงบประมาณเงินรายได้ จำแนกตามประเภทรายจ่าย

หน่วย : บาท

ประเภท	ผลการเบิกจ่ายงบประมาณ				
	จัดสรร	ใช้ไป	ร้อยละ	คงเหลือ	ร้อยละ
ภาพรวม	162,998,300.00	27,901,512.86	17.12	135,096,787.14	82.88
1. รายจ่ายประจำ	162,794,297.00	27,797,272.86	17.08	134,997,024.14	82.92
2. รายจ่ายลงทุน	204,003.00	104,240.00	51.10	99,763.00	48.90

เปรียบเทียบเป้าหมายและผลการเบิกจ่ายงบประมาณ ณ สิ้นไตรมาสที่ 1 จำแนกตามแหล่งเงิน

ประเภท	เป้าหมาย	ผล	สูง/ต่ำกว่าเป้าหมาย
ภาพรวม	23.00	17.12	(5.88)
1. รายจ่ายประจำ	28.00	17.08	(10.92)
2. รายจ่ายลงทุน	8.00	51.10	43.10

3. ผลการใช้จ่ายงบประมาณ จำแนกตามหน่วยงาน

หน่วยงานในสังกัดมหาวิทยาลัยราชภัฏจันทรเกษมที่ได้รับการจัดสรรงบประมาณ ประจำปีงบประมาณ พ.ศ. 2565 มีหน่วยงานรวมทั้งสิ้น จำนวน 26 หน่วยงาน ณ สิ้นไตรมาสที่ 1 มีหน่วยงานที่มีผลการเบิกจ่ายงบประมาณเป็นไปตามเป้าหมายที่กำหนดในภาพรวม จำนวน 7 หน่วยงาน คิดเป็นร้อยละ 26.92 มีหน่วยงานที่มีผลการเบิกจ่ายงบประมาณไม่เป็นไปตามเป้าหมายที่กำหนด จำนวน 19 หน่วยงาน คิดเป็นร้อยละ 73.08 ดังตารางต่อไปนี้

ตารางที่ 8 ผลการใช้จ่ายงบประมาณภาพรวม จำแนกตามหน่วยงานเรียงลำดับจากมากไปหาน้อย

หน่วยงาน	ผลการใช้จ่ายงบประมาณภาพรวม				
	จัดสรร	เบิกจ่าย	ร้อยละ	คงเหลือ	ร้อยละ
หน่วยงานที่มีผลการใช้จ่ายเป็นไปตามเป้าหมาย	4,116,200.00	1,239,653.60	30.12	2,876,546.40	69.88
1. สำนักงานตรวจสอบภายใน	38,800.00	20,000.44	51.55	18,799.56	48.45
2. กองนโยบายและแผน	141,400.00	69,429.38	49.10	71,970.62	50.90
3. กองกลาง	752,700.00	335,894.04	44.63	416,805.96	55.37
4. สำนักประกันคุณภาพการศึกษา	108,600.00	32,740.00	30.15	75,860.00	69.85
5. ศูนย์การศึกษาฯ ชัยนาท	977,300.00	282,790.00	28.94	694,510.00	71.06
6. สถาบันวิจัยและพัฒนา	86,000.00	24,310.00	28.27	61,690.00	71.73
7. โรงแรมจันทรเกษมปาร์ค	2,011,400.00	474,489.74	23.59	1,536,910.26	76.41
หน่วยงานที่มีผลการใช้จ่ายไม่เป็นไปตามเป้าหมาย	125,438,000.00	3,011,474.28	2.40	122,426,525.72	97.60
8. สำนักงานหมวดวิชาศึกษาทั่วไป	203,800.00	30,500.00	14.97	173,300.00	85.03
9. บัณฑิตวิทยาลัย	1,307,100.00	161,480.00	12.35	1,145,620.00	87.65
10. กองคลัง	114,400.00	13,335.80	11.66	101,064.20	88.34
11. วิทยาลัยการแพทย์ทางเลือก	14,978,700.00	1,377,721.95	9.20	13,600,978.05	90.80
12. สระว่ายน้ำ	349,500.00	14,650.49	4.19	334,849.51	95.81
13. คณะมนุษยศาสตร์และสังคมศาสตร์	11,394,500.00	402,710.70	3.53	10,991,789.30	96.47
14. คณะศึกษาศาสตร์	22,885,600.00	728,615.00	3.18	22,156,985.00	96.82
15. โรงเรียนสาธิต	8,053,000.00	151,561.48	1.88	7,901,438.52	98.12
16. คณะวิทยาศาสตร์	6,096,900.00	104,934.80	1.72	5,991,965.20	98.28
17. กองพัฒนานักศึกษา	192,200.00	1,430.00	0.74	190,770.00	99.26
18. สำนักศิลปะและวัฒนธรรม	89,800.00	656.00	0.73	89,144.00	99.27
19. สำนักวิทยบริการและเทคโนโลยีสารสนเทศ	15,183,800.00	16,978.00	0.11	15,166,822.00	99.89
20. คณะวิทยาการจัดการ	17,343,300.00	6,345.80	0.04	17,336,954.20	99.96

หน่วยงาน	ผลการใช้จ่ายงบประมาณรวม				
	จัดสรร	เบิกจ่าย	ร้อยละ	คงเหลือ	ร้อยละ
21. สำนักส่งเสริมวิชาการและงานทะเบียน	5,143,700.00	554.26	0.01	5,143,145.74	99.99
22. สำนักงานสภามหาวิทยาลัย	55,300.00	-	-	55,300.00	100.00
23. กองบริหารงานบุคคล	66,500.00	-	-	66,500.00	100.00
24. สำนักงานสภาคณาจารย์	55,700.00	-	-	55,700.00	100.00
25. คณะเกษตรและชีวภาพ	21,924,200.00	-	-	21,924,200.00	100.00
26. งบกลาง	476,902,300.00	103,280,546.80	21.66	373,621,753.20	78.34
รวมทั้งสิ้น	606,456,500.00	107,531,674.68	17.73	498,924,825.32	82.27

ตารางที่ 9 ผลการใช้จ่ายงบประมาณแผ่นดิน จำแนกตามหน่วยงานเรียงลำดับจากมากไปหาน้อย

หน่วยงาน	ผลการใช้จ่ายงบประมาณแผ่นดิน				
	จัดสรร	เบิกจ่าย	ร้อยละ	คงเหลือ	ร้อยละ
หน่วยงานที่มีผลการใช้จ่ายเป็นไปตามเป้าหมาย	91,700.00	45,880.00	50.03	45,820.00	49.97
1. สำนักประกันคุณภาพการศึกษา	53,300.00	31,970.00	59.98	21,330.00	40.02
2. สถาบันวิจัยและพัฒนา	38,400.00	13,910.00	36.22	24,490.00	63.78
หน่วยงานที่มีผลการใช้จ่ายไม่ เป็นไปตามเป้าหมาย	101,126,800.00	702,656.15	0.69	100,424,143.85	99.31
3. กองกลาง	144,000.00	28,991.65	20.13	115,008.35	79.87
4. กองคลัง	38,400.00	5,820.80	15.16	32,579.20	84.84
5. กองนโยบายและแผน	38,400.00	1,520.00	3.96	36,880.00	96.04
6. คณะมนุษยศาสตร์และ สังคมศาสตร์	10,417,800.00	334,619.70	3.21	10,083,180.30	96.79
7. คณะศึกษาศาสตร์	18,037,600.00	312,860.00	1.73	17,724,740.00	98.27
8. คณะวิทยาศาสตร์	5,336,400.00	13,974.00	0.26	5,322,426.00	99.74
9. วิทยาลัยการแพทย์ทางเลือก	7,380,400.00	4,870.00	0.07	7,375,530.00	99.93
10. คณะเกษตรและชีวภาพ	21,896,700.00	-	-	21,896,700.00	100.00
11. โรงเรียนสาธิต	1,260,200.00	-	-	1,260,200.00	100.00
12. คณะวิทยาการจัดการ	16,523,400.00	-	-	16,523,400.00	100.00
13. ศูนย์การศึกษาฯ ชัยนาท	20,200.00	-	-	20,200.00	100.00
14. กองบริหารงานบุคคล	38,400.00	-	-	38,400.00	100.00
15. กองพัฒนานักศึกษา	38,400.00	-	-	38,400.00	100.00
16. สำนักส่งเสริมวิชาการและงาน ทะเบียน	5,070,400.00	-	-	5,070,400.00	100.00
17. สำนักวิทยบริการและ เทคโนโลยีสารสนเทศ	14,854,100.00	-	-	14,854,100.00	100.00
18. สำนักศิลปะและวัฒนธรรม	32,000.00	-	-	32,000.00	100.00
19. งบกลาง	342,239,700.00	78,881,625.67	23.05	263,358,074.33	76.95
รวมทั้งสิ้น	443,458,200.00	79,630,161.82	17.96	363,828,038.18	82.04

ตารางที่ 10 ผลการใช้จ่ายงบประมาณเงินรายได้ จำแนกตามหน่วยงานเรียงลำดับจากมากไปหาน้อย

หน่วยงาน	ผลการใช้จ่ายงบประมาณเงินรายได้				
	จัดสรร	เบิกจ่าย	ร้อยละ	คงเหลือ	ร้อยละ
หน่วยงานที่มีผลการใช้จ่ายเป็นไปตามเป้าหมาย	3,719,000.00	1,152,091.95	30.98	2,566,908.05	69.02
1. กองนโยบายและแผน	103,000.00	67,909.38	65.93	35,090.62	34.07
2. กองกลาง	608,700.00	306,902.39	50.42	301,797.61	49.58
3. สำนักงานตรวจสอบภายใน	38,800.00	20,000.44	51.55	18,799.56	48.45
4. ศูนย์การศึกษา ชัยนาท	957,100.00	282,790.00	29.55	674,310.00	70.45
5. โรงแรมจันทร์เกษมปาร์ค	2,011,400.00	474,489.74	23.59	1,536,910.26	76.41
หน่วยงานที่มีผลการใช้จ่ายไม่เป็นไปตามเป้าหมาย	24,616,700.00	2,350,499.78	9.55	22,266,200.22	90.45
6. สถาบันวิจัยและพัฒนา	47,600.00	10,400.00	21.85	37,200.00	78.15
7. วิทยาลัยการแพทย์ทางเลือก	7,598,300.00	1,372,851.95	18.07	6,225,448.05	81.93
8. สำนักงานหมวดวิชาศึกษาทั่วไป	203,800.00	30,500.00	14.97	173,300.00	85.03
9. บัณฑิตวิทยาลัย	1,307,100.00	161,480.00	12.35	1,145,620.00	87.65
10. คณะวิทยาศาสตร์	760,500.00	90,960.80	11.96	669,539.20	88.04
11. กองคลัง	76,000.00	7,515.00	9.89	68,485.00	90.11
12. คณะศึกษาศาสตร์	4,848,000.00	415,755.00	8.58	4,432,245.00	91.42
13. คณะมนุษยศาสตร์และสังคมศาสตร์	976,700.00	68,091.00	6.97	908,609.00	93.03
14. สำนักวิทยบริการและเทคโนโลยีสารสนเทศ	329,700.00	16,978.00	5.15	312,722.00	94.85
15. สระว่ายน้ำ	349,500.00	14,650.49	4.19	334,849.51	95.81
16. โรงเรียนสาธิต	6,792,800.00	151,561.48	2.23	6,641,238.52	97.77
17. สำนักประกันคุณภาพการศึกษา	55,300.00	770.00	1.39	54,530.00	98.61
18. สำนักศิลปะและวัฒนธรรม	57,800.00	656.00	1.13	57,144.00	98.87
19. กองพัฒนานักศึกษา	153,800.00	1,430.00	0.93	152,370.00	99.07
20. คณะวิทยาการจัดการ	819,900.00	6,345.80	0.77	813,554.20	99.23
21. สำนักส่งเสริมวิชาการและงานทะเบียน	73,300.00	554.26	0.76	72,745.74	99.24
22. กองบริหารงานบุคคล	28,100.00	-	-	28,100.00	100.00
23. สำนักงานสภามหาวิทยาลัย	55,300.00	-	-	55,300.00	100.00
24. สำนักงานสภาคณาจารย์	55,700.00	-	-	55,700.00	100.00
25. คณะเกษตรและชีวภาพ	27,500.00	-	-	27,500.00	100.00
26. งบกลาง	134,662,600.00	24,398,921.13	18.12	110,263,678.87	81.88
รวมทั้งสิ้น	162,998,300.00	27,901,512.86	17.12	135,096,787.14	82.88

4. สรุปงบประมาณเงินกันเหลื่อมปี ประจำปีงบประมาณ พ.ศ.2564

ปีงบประมาณ พ.ศ.2564 มหาวิทยาลัยราชภัฏจันทรเกษมมีงบประมาณเงินกันเหลื่อมปีไว้ทั้งสิ้น จำนวน 55,977,065.78 มีการเบิกจ่าย จำนวน 15,963,421.33 บาท คิดเป็นร้อยละ 28.52 และคงเหลือจำนวน 40,013,644.45 บาท คิดเป็นร้อยละ 71.48

ตารางที่ 11 ผลการใช้จ่ายงบประมาณเงินกันเหลื่อมปี ประจำปีงบประมาณ พ.ศ.2564

แหล่งเงิน	ผลการใช้จ่ายงบประมาณเงินกันเหลื่อมปี				
	จัดสรร	เบิกจ่าย	ร้อยละ	คงเหลือ	ร้อยละ
รวมทั้งสิ้น	55,977,065.78	15,963,421.33	28.52	40,013,644.45	71.48
1. งบประมาณแผ่นดิน	12,182,797.29	7,720,154.29	63.37	4,462,643.00	36.63
1.1 งบประมาณหน่วยงาน	1,872,396.23	1,373,562.23	73.36	498,834.00	26.64
1.2 งบส่วนกลาง	10,310,401.06	6,346,592.06	61.56	3,963,809.00	38.44
2. งบประมาณเงินรายได้	43,794,268.49	8,243,267.04	18.82	35,551,001.45	81.18
2.1 งบประมาณหน่วยงาน	8,523,053.40	3,650,736.50	42.83	4,872,316.90	57.17
2.2 งบส่วนกลาง	35,271,215.09	4,592,530.54	13.02	30,678,684.55	86.98

ตารางที่ 12 รายละเอียดงบประมาณเงินกันเหลื่อมปี ประจำปีงบประมาณ พ.ศ.2564 ที่ยังไม่ได้เบิกจ่าย

หน่วยงาน/โครงการ/กิจกรรม	ผลการใช้จ่ายงบประมาณเงินกันเหลื่อมปีที่ยังไม่ได้เบิกจ่าย				
	จัดสรร	เบิกจ่าย	ร้อยละ	คงเหลือ	ร้อยละ
รวมทั้งสิ้น	40,172,249.99	2,157,825.54	5.37	38,014,424.45	94.63
1. งบประมาณแผ่นดิน	4,512,243.00	49,600.00	1.10	4,462,643.00	98.90
1.1 งบประมาณหน่วยงาน	498,834.00	-	-	498,834.00	100.00
งานอาคารสถานที่	498,834.00	-	-	498,834.00	100.00
งานซ่อมแซมจำหน่ายสินค้า	498,834.00	-	-	498,834.00	100.00
- งานซ่อมแซมจำหน่ายสินค้า CRU MARKET PLACE	498,834.00	-	-	498,834.00	100.00
1.2 งบส่วนกลาง	4,013,409.00	49,600.00	1.24	3,963,809.00	98.76
มหาวิทยาลัยราชภัฏจันทรเกษม	840,000.00	-	-	840,000.00	100.00
บริหารจัดการมหาวิทยาลัยด้าน วิทยาศาสตร์และเทคโนโลยี (งบ ลงทุน)	840,000.00	-	-	840,000.00	100.00
- ค่าปรับปรุงสิ่งก่อสร้างประกอบ	840,000.00	-	-	840,000.00	100.00
กองพัฒนานักศึกษา	499,500.00	-	-	499,500.00	100.00
โครงการทำสื่อเตรียมความพร้อม สู่มหาวิทยาลัยราชภัฏจันทรเกษม	499,500.00	-	-	499,500.00	100.00
- ทำสื่อเตรียมความพร้อม สู่ มหาวิทยาลัยราชภัฏจันทรเกษม	499,500.00	-	-	499,500.00	100.00

หน่วยงาน/โครงการ/กิจกรรม	ผลการใช้จ่ายงบประมาณเงินกันเหลือในปีที่ยังไม่ได้เบิกจ่าย				
	จัดสรร	เบิกจ่าย	ร้อยละ	คงเหลือ	ร้อยละ
สำนักวิทยบริการและเทคโนโลยี สารสนเทศ	653,115.00	49,600.00	7.59	603,515.00	92.41
โครงการพัฒนาระบบเทคโนโลยี สารสนเทศ	129,470.00	-	-	129,470.00	100.00
- บำรุงรักษาระบบห้องสมุด อัจฉริยะ	129,470.00	-	-	129,470.00	100.00
ปรับปรุงโปรแกรมที่ใช้งานบน เว็บไซต์	124,000.00	49,600.00	40.00	74,400.00	60.00
- ปรับปรุงโปรแกรมที่ใช้งานบน เว็บไซต์	124,000.00	49,600.00	40.00	74,400.00	60.00
โครงการสนับสนุนการบริการงาน ออนไลน์	399,645.00	-	-	399,645.00	100.00
- จ้างแก้ไขซอฟต์แวร์สำหรับ ตรวจสอบและรายงานผลการ ทำงาน	399,645.00	-	-	399,645.00	100.00
สำนักส่งเสริมวิชาการและงาน ทะเบียน	625,890.00	-	-	625,890.00	100.00
โครงการสนับสนุนการเรียนรู้	349,890.00	-	-	349,890.00	100.00
- ปรับปรุงระบบบริการการศึกษา โดยนำ Applications สำหรับ บริการนักศึกษา	349,890.00	-	-	349,890.00	100.00
โครงการปรับปรุงระบบ Sign เอกสารแบบ PDF สำหรับนักศึกษา และบัณฑิตอย่างมีคุณภาพ	230,000.00	-	-	230,000.00	100.00
- ปรับปรุงระบบ Sign เอกสาร แบบ PDF สำหรับนักศึกษาและ บัณฑิตอย่างมีคุณภาพ	230,000.00	-	-	230,000.00	100.00
บริหารจัดการมหาวิทยาลัยด้าน วิทยาศาสตร์และเทคโนโลยี	46,000.00	-	-	46,000.00	100.00
- บริหารจัดการมหาวิทยาลัยด้าน วิทยาศาสตร์และเทคโนโลยี	46,000.00	-	-	46,000.00	100.00
คณะศึกษาศาสตร์	949,904.00	-	-	949,904.00	100.00
โครงการผลิตชุดการสอนภาษา อังกฤษสำหรับนักศึกษาครู มหาวิทยาลัยราชภัฏจันทรเกษม	499,904.00	-	-	499,904.00	100.00

หน่วยงาน/โครงการ/กิจกรรม	ผลการใช้จ่ายงบประมาณเงินก้อนเดิมปีที่ยังไม่ได้เบิกจ่าย				
	จัดสรร	เบิกจ่าย	ร้อยละ	คงเหลือ	ร้อยละ
- ชุดการสอนภาษาอังกฤษ สำหรับนักศึกษาครู มหาวิทยาลัย ราชภัฏจันทรเกษม	499,904.00	-	-	499,904.00	100.00
โครงการพัฒนาสารสนเทศในการ จัดการเรียนรู้ตามมาตรฐานวิชาชีพ ครู มหาวิทยาลัยราชภัฏจันทรเกษม	450,000.00	-	-	450,000.00	100.00
- การพัฒนาสารสนเทศในการ จัดการเรียนรู้ตามมาตรฐาน วิชาชีพครู มหาวิทยาลัยราชภัฏ จันทรเกษม	450,000.00	-	-	450,000.00	100.00
คณะมนุษยศาสตร์และสังคมศาสตร์	445,000.00	-	-	445,000.00	100.00
โครงการจัดจ้างผลิตสื่อการเรียนรู้ ทักษะความสามารถเชิงสมรรถนะ (Soft Skills) ที่จำเป็นในศตวรรษที่ 21 ของนักศึกษาคณะมนุษยศาสตร์ และสังคมศาสตร์	245,000.00	-	-	245,000.00	100.00
- จัดจ้างผลิตสื่อการเรียนรู้ทักษะ ความสามารถเชิงสมรรถนะ (Soft Skills) ที่จำเป็นในศตวรรษ ที่ 21	245,000.00	-	-	245,000.00	100.00
โครงการจัดจ้างผลิตสื่อเตรียมความ พร้อมนักศึกษาสู่คณะมนุษยศาสตร์ และสังคมศาสตร์	200,000.00	-	-	200,000.00	100.00
- จัดจ้างผลิตสื่อเตรียมความ พร้อมนักศึกษาสู่คณะ มนุษยศาสตร์และสังคมศาสตร์	200,000.00	-	-	200,000.00	100.00
2. งบประมาณเงินรายได้	35,660,006.99	2,108,225.54	5.91	33,551,781.45	94.09
2.1 งบประมาณหน่วยงาน	4,972,756.90	101,400.00	2.04	4,871,356.90	97.96
มหาวิทยาลัยราชภัฏจันทรเกษม	319,110.00	-	-	319,110.00	100.00
งบประมาณส่วนกลางฉุกเฉินและ ขับเคลื่อนยุทธศาสตร์	319,110.00	-	-	319,110.00	100.00
- ช่วยเหลือนักศึกษาที่ได้รับ ผลกระทบจากสถานการณ์การ แพร่ระบาดของโรคติดเชื้อไวรัส โคโรนา 2019(COVID-19)	319,110.00	-	-	319,110.00	100.00

หน่วยงาน/โครงการ/กิจกรรม	ผลการใช้จ่ายงบประมาณเงินก้อนเดิมปีที่ยังไม่ได้เบิกจ่าย				
	จัดสรร	เบิกจ่าย	ร้อยละ	คงเหลือ	ร้อยละ
กองบริหารงานบุคคล	963,000.00	-	-	963,000.00	100.00
งบประมาณส่วนกลางฉุกเฉินและ ขับเคลื่อนยุทธศาสตร์	963,000.00	-	-	963,000.00	100.00
- งบประมาณส่วนกลางฉุกเฉิน และขับเคลื่อนยุทธศาสตร์	963,000.00	-	-	963,000.00	100.00
สถาบันวิจัยและพัฒนา	450,000.00	90,000.00	20.00	360,000.00	80.00
งบประมาณส่วนกลางฉุกเฉินและ ขับเคลื่อนยุทธศาสตร์	450,000.00	90,000.00	20.00	360,000.00	80.00
- จัดหาซอฟต์แวร์ระบบรับ-ส่ง และติดตามข้อเสนอโครงการวิจัย	450,000.00	90,000.00	20.00	360,000.00	80.00
คณะวิทยาศาสตร์	75,951.00	-	-	75,951.00	100.00
งบกลางพัฒนาคณะ	75,951.00	-	-	75,951.00	100.00
- จัดหาครุภัณฑ์เพื่อสนับสนุนการ เรียนการสอนและการจัดการ สำนักงาน	75,951.00	-	-	75,951.00	100.00
คณะเกษตรและชีวภาพ	20,000.00	4,400.00	22.00	15,600.00	78.00
งบประมาณส่วนกลางฉุกเฉินและ ขับเคลื่อนยุทธศาสตร์	20,000.00	4,400.00	22.00	15,600.00	78.00
- เครื่องปั้มน้ำ พร้อมติดตั้ง	20,000.00	4,400.00	22.00	15,600.00	78.00
บัณฑิตวิทยาลัย	9,000.00	7,000.00	77.78	2,000.00	22.22
สนับสนุนการจัดการศึกษาระดับ บัณฑิตศึกษา	9,000.00	7,000.00	77.78	2,000.00	22.22
- การจัดการศึกษาหลักสูตรรัฐ ประศาสนศาสตร์	9,000.00	7,000.00	77.78	2,000.00	22.22
วิทยาลัยการแพทย์ทางเลือก	3,135,695.90	-	-	3,135,695.90	100.00
ส่งเสริมการจัดการเรียนการสอน หลักสูตรการแพทย์แผนจีน	3,135,695.90	-	-	3,135,695.90	100.00
- การจัดการเรียนการสอน หลักสูตรการแพทย์แผนจีน บัณฑิต	3,135,695.90	-	-	3,135,695.90	100.00
2.2 งบส่วนกลาง	30,687,250.09	2,006,825.54	6.54	28,680,424.55	93.46
มหาวิทยาลัยราชภัฏจันทรเกษม	9,572,296.32	913,125.00	9.54	8,659,171.32	90.46
สิ่งสนับสนุนการเรียนรู้	1,548,916.00	-	-	1,548,916.00	100.00
- ค่าเช่าอุปกรณ์เครือข่ายจัดเก็บ และควบคุม รักษาความปลอดภัย ระบบสารสนเทศ	213,500.00	-	-	213,500.00	100.00

หน่วยงาน/โครงการ/กิจกรรม	ผลการใช้จ่ายงบประมาณเงินก้อนเหลือในปีที่ยังไม่ได้เบิกจ่าย				
	จัดสรร	เบิกจ่าย	ร้อยละ	คงเหลือ	ร้อยละ
- จัดเช่าครุภัณฑ์คอมพิวเตอร์ คณะวิทยาศาสตร์	1,335,416.00	-	-	1,335,416.00	100.00
งบประมาณส่วนกลางฉุกเฉินและ ขับเคลื่อนยุทธศาสตร์	3,342,124.22	-	-	3,342,124.22	100.00
- ค่าใช้จ่ายในการประชุม คณะกรรมการต่างๆของ มหาวิทยาลัย	407,440.00	-	-	407,440.00	100.00
- ปรับปรุงภูมิทัศน์และอาคาร สถานที่ของส่วนกลาง	638,466.29	-	-	638,466.29	100.00
- งบประมาณส่วนกลางฉุกเฉิน และขับเคลื่อนยุทธศาสตร์	2,296,217.93	-	-	2,296,217.93	100.00
สิ่งสนับสนุนการเรียนรู้	4,681,256.10	913,125.00	19.51	3,768,131.10	80.49
- จัดเช่าคอมพิวเตอร์พร้อม ครุภัณฑ์ บริการนักศึกษา	1,826,250.00	913,125.00	50.00	913,125.00	50.00
- จัดเช่าคอมพิวเตอร์ ห้องปฏิบัติการและสำนักงาน หน่วยงาน	2,855,006.10	-	-	2,855,006.10	100.00
งานอาคารสถานที่	3,221,055.47	989,765.54	30.73	2,231,289.93	69.27
งบประมาณส่วนกลางฉุกเฉินและ ขับเคลื่อนยุทธศาสตร์	2,427,372.27	896,272.50	36.92	1,531,099.77	63.08
- ปรับปรุงภูมิทัศน์และอาคาร สถานที่ของส่วนกลาง	2,427,372.27	896,272.50	36.92	1,531,099.77	63.08
พัฒนาโครงสร้างพื้นฐาน สิ่งแวดล้อม ทรัพยากร สนับสนุน การบริหารจัดการ(ภูมิทัศน์ สิ่ง อำนวยความสะดวก)	793,683.20	93,493.04	11.78	700,190.16	88.22
- ปรับปรุงภูมิทัศน์และอาคาร สถานที่ของส่วนกลาง	793,683.20	93,493.04	11.78	700,190.16	88.22
กองคลัง	218,948.30	-	-	218,948.30	100.00
งบประมาณส่วนกลางฉุกเฉินและ ขับเคลื่อนยุทธศาสตร์	218,948.30	-	-	218,948.30	100.00
- เพิ่มประสิทธิภาพการให้บริการ ระบบการเงินนักศึกษา(Reg) ของ กองคลัง ค่าจัดซื้ออุปกรณ์ กระจายสัญญาณ ขนาด 24 ช่อง, จัดจ้างดำเนินงานจัดทำบันทึก	218,948.30	-	-	218,948.30	100.00

หน่วยงาน/โครงการ/กิจกรรม	ผลการใช้จ่ายงบประมาณเงินกันเหลือปีที่ยังไม่ได้เบิกจ่าย				
	จัดสรร	เบิกจ่าย	ร้อยละ	คงเหลือ	ร้อยละ
ข้อมูลทรัพย์สินและข้อมูลตัด จำหน่ายสินทรัพย์ของ มหาวิทยาลัยราชภัฏจันทรเกษม					
กองพัฒนานักศึกษา	10,000,000.00	-	-	10,000,000.00	100.00
งบประมาณส่วนกลางฉุกเฉินและ ขับเคลื่อนยุทธศาสตร์	10,000,000.00	-	-	10,000,000.00	100.00
- ทุนการศึกษาสำหรับนักศึกษาที่ มีความสามารถพิเศษ	10,000,000.00	-	-	10,000,000.00	100.00
งานยานพาหนะ	5,000,000.00	-	-	5,000,000.00	100.00
งบประมาณส่วนกลางฉุกเฉินและ ขับเคลื่อนยุทธศาสตร์	5,000,000.00	-	-	5,000,000.00	100.00
- รถยนต์ (VAN) ส่วนกลาง ,รถยนต์	5,000,000.00	-	-	5,000,000.00	100.00
สำนักงานสภามหาวิทยาลัย	698,175.00	-	-	698,175.00	100.00
จัดหาครุภัณฑ์ประจำห้องประชุม สภามหาวิทยาลัย	698,175.00	-	-	698,175.00	100.00
- จัดหาครุภัณฑ์ประจำห้อง ประชุมสภามหาวิทยาลัย	698,175.00	-	-	698,175.00	100.00
สำนักวิทยบริการและเทคโนโลยี สารสนเทศ	1,440,000.00	-	-	1,440,000.00	100.00
สิ่งสนับสนุนการเรียนรู้	1,440,000.00	-	-	1,440,000.00	100.00
- ค่าทำบัตรนักศึกษาใหม่	460,000.00	-	-	460,000.00	100.00
- ค่าบำรุงรักษาโปรแกรมระบบ สารสนเทศเพื่อการจัดการ (MIS)	980,000.00	-	-	980,000.00	100.00
สถาบันวิจัยและพัฒนา	536,775.00	103,935.00	19.36	432,840.00	80.64
โครงการตามพันธกิจวิจัย	536,775.00	103,935.00	19.36	432,840.00	80.64
- งบอุดหนุนการวิจัยของบุคลากร นักศึกษาและบริหารงานวิจัย	536,775.00	103,935.00	19.36	432,840.00	80.64
โครงการตามพันธกิจวิจัย	2,234,050.00	235,790.00	10.55	1,998,260.00	89.45
- งบอุดหนุนการวิจัยของบุคลากร นักศึกษาและบริหารงานวิจัย	2,234,050.00	235,790.00	10.55	1,998,260.00	89.45